



Paritari
Via Mons. Fossati, 1 - 25124 BS
Tel. 0302301773 - 0302310299
C.F.: 03865710986
info@istitutobaracca.org - info@liceocalvesi.com
PEC: itt.brescia@legpec.it



**Adempimenti ex art. 58 comma 5 DI 73/2021 convertito in L. 106 del 23.7.2021
pubblicata in GU 176 del 24 luglio 2021**

a) Organizzazione interna, con particolare riferimento all'articolazione degli uffici e all'organigramma.

Il Liceo Scientifico a indirizzo sportivo "Gabric-Calvesi" e l'Istituto Tecnico Tecnologico "F. Baracca" si caratterizzano per un'organizzazione interna che prevede personale specificamente qualificato (docenti, personale di segreteria e direzione) e una serie di figure a supporto dell'erogazione dei servizi facenti capo all'Ente gestore e condiviso con le altre realtà facenti parti di Scuola Bottega Artigiani (personale amministrativo).

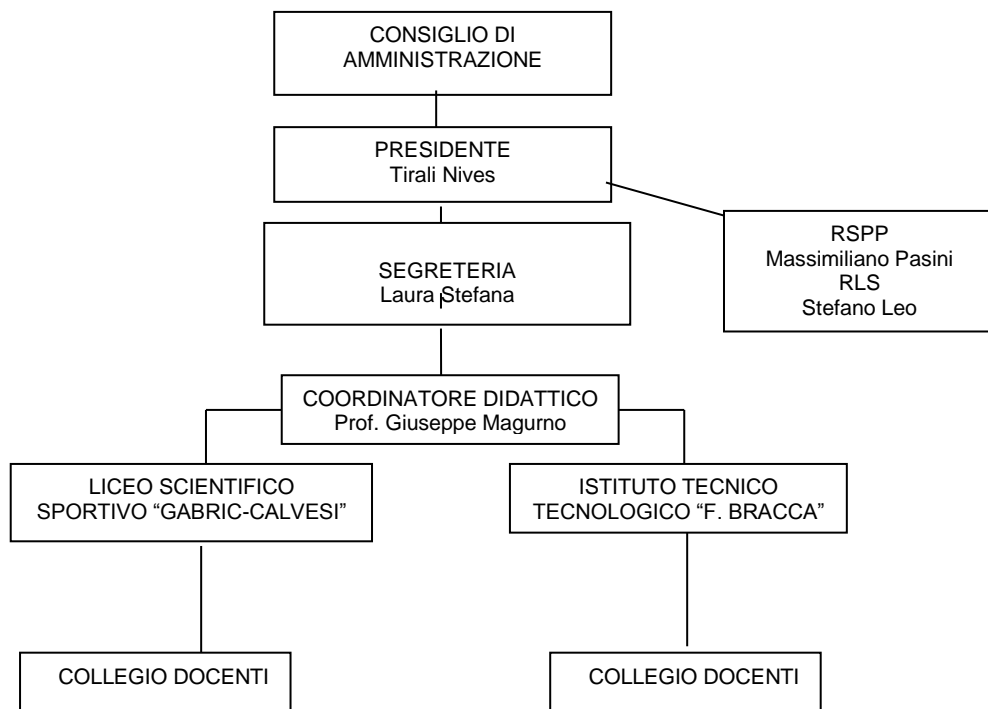

ISTITUTO TECNICO TECNOLOGICO "F. BARACCA" - LICEO SCIENTIFICO SPORTIVO "GABRIC-CALVESI"		
 ISTITUTO TECNICO TECNOLOGICO FRANCESCO BARACCA	Paritari Via Mons. Fossati, 1 - 25124 BS Tel. 0302301773 - 0302310299 C.F.: 03865710986 info@istitutobaracca.org - info@liceocalvesi.com PEC: itt.brescia@legpec.it	 LICEO SCIENTIFICO AD INDIRIZZO SPORTIVO GABRIC CALVESI

b) Informazioni relative ai titolari di incarichi di collaborazione o consulenza, compresi gli estremi dell'atto di conferimento dell'incarico, il curriculum vitae e il compenso erogato.

COGNOME E NOME	Dettaglio attività	Durata dell'incarico	Compenso lordo	Scuola di riferimento
BAZZANA Marco	Docenza	20/08/2020 - 30/06/2021	15.133 €	Istituto Tecnico Tecnologico "F. Baracca"
BENEVOLO Luigi	Docenza	01/09/2020 - 30/06/2021	14.274 €	Liceo Scientifico a indirizzo sportivo "Gabric-Calvesi"
BERTELLI Alberto	Docenza	14/09/2020 - 30/06/2021	4.420 €	Istituto Tecnico Tecnologico "F. Baracca"
CASALINO Chiara	Docenza	09/11/2020 - 30/06/2021	12.664 €	Istituto Tecnico Tecnologico "F. Baracca"
CATTALINI Carlo	Docenza	20/08/2020 - 30/06/2021	15.064 €	Istituto Tecnico Tecnologico "F. Baracca"
FRUSCA Marco	Docenza	20/08/2020 - 30/06/2021	9.722 €	Istituto Tecnico Tecnologico "F. Baracca"
GHISLERI Stefano	Docenza	01/09/2020 - 30/06/2021	18.399 €	Istituto Tecnico Tecnologico "F. Baracca"
GIACOMELLI Elena	Docenza	20/08/2020 - 30/06/2021	10.070 €	Istituto Tecnico Tecnologico "F. Baracca"
MACCA Alessandro	Docenza	01/09/2020 - 30/06/2021	9.568 €	Liceo Scientifico a indirizzo sportivo "Gabric-Calvesi"
MASSERDOTTI Elisa	Sportello ascolto, referente BES	01/09/2020 - 30/06/2021	11.016 €	Liceo Scientifico a indirizzo sportivo "Gabric-Calvesi", Istituto Tecnico Tecnologico "F. Baracca"
PIRRI Antonio	Docenza	14/09/2020 - 13/09/2020	1.080 €	Istituto Tecnico Tecnologico "F. Baracca"

Le collaborazioni e gli incarichi sopra indicati sono relativi all'a.s. 2020/2021. I curricula saranno pubblicati non appena recepita l'autorizzazione alla pubblicazione.

ISTITUTO TECNICO TECNOLOGICO "F. BARACCA" - LICEO SCIENTIFICO SPORTIVO "GABRIC-CALVESI"		
 ISTITUTO TECNICO TECNOLOGICO FRANCESCO BARACCA	Paritari Via Mons. Fossati, 1 - 25124 BS Tel. 0302301773 - 0302310299 C.F.: 03865710986 info@istitutobaracca.org - info@liceocalvesi.com PEC: itt.brescia@legpec.it	 LICEO SCIENTIFICO AD INDIRIZZO SPORTIVO GABRIC CALVESI

- c) Conto annuale del personale e delle relative spese sostenute, con particolare riferimento ai dati relativi alla dotazione organica e al personale effettivamente in servizio e al relativo costo, nonché i tassi di assenza.

DESCRIZIONE	COSTO DEL PERSONALE A.S. 2020/2021
Personale docente Liceo Scientifico a indirizzo sportivo "Gabric-Calvesi"	€ 116.665,09
Personale docente Istituto Tecnico Tecnologico "F. Baracca"	€ 110.871,61
Personale non docente e amministrativi Liceo Scientifico a indirizzo sportivo "Gabric-Calvesi"	€ 12.320,00
Personale non docente e amministrativi Istituto Tecnico Tecnologico "F. Baracca"	€ 6.930,00
TOTALE COSTI DEL PERSONALE	€ 246.786,70

Organico 2020/2021

Descrizione	Tempo determinato	Tempo indeterminato	Autonomo	Co.Co.	Totale
*Personale docente Liceo scientifico a indirizzo sportivo "Gabric-Calvesi"	6	3	3	0	12
*Personale docente Istituto Tecnico Tecnologico "F. Baracca"	6	6	9	2	23
*Personale non docente Liceo scientifico a indirizzo sportivo "Gabric-Calvesi"		1			1
*Personale non docente Istituto Tecnico Tecnologico "F. Baracca"					
Totale	12	10	12	2	36
*Ore lavorabili del personale di cui sopra: 9075 (totale delle ore di lezione di tutte le classi dei due Istituti in un anno) La percentuale di assenza è la seguente: - 0,41% assenze per malattia - 0% assenze per maternità.					

ISTITUTO TECNICO TECNOLOGICO "F. BARACCA" - LICEO SCIENTIFICO SPORTIVO "GABRIC-CALVESI"		
 ISTITUTO TECNICO TECNOLOGICO FRANCESCO BARACCA	Paritari Via Mons. Fossati, 1 - 25124 BS Tel. 0302301773 - 0302310299 C.F.: 03865710986 info@istitutobaracca.org - info@liceocalvesi.com PEC: itt.brescia@legpec.it	 LICEO SCIENTIFICO AD INDIRIZZO SPORTIVO GABRIC CALVESI

d) Dati relativi al personale in servizio con contratto di lavoro non a tempo indeterminato

Descrizione	Tempo determinato
Personale docente Liceo scientifico a indirizzo sportivo "Gabric-Calvesi"	9
Personale docente Istituto Tecnico Tecnologico "F. Baracca"	17
Personale non docente Liceo scientifico a indirizzo sportivo "Gabric-Calvesi"	0
Personale non docente Istituto Tecnico Tecnologico "F. Baracca"	0
Totale	26

e) Documenti e allegati del bilancio preventivo e del conto consuntivo

La normativa a cui è sottoposta la gestione della scuola non prevede l'approvazione del Bilancio Preventivo

Scuola Bottega Artigiani – Impresa sociale srl

Via Carducci, 88 – 25126 Brescia

P.IVA – C.F. 03865710986

Ente Gestore delle scuole paritarie Liceo scientifico a indirizzo sportivo "Gabric-Calvesi"; Istituto Tecnico Tecnologico paritario "F. Baracca" e del CFP Scuola Bottega Artigiani.

ISTITUTO TECNICO TECNOLOGICO "F. BARACCA" - LICEO SCIENTIFICO SPORTIVO "GABRIC-CALVESI"		
 ISTITUTO TECNICO TECNOLOGICO FRANCESCO BARACCA	Paritari Via Mons. Fossati, 1 – 25124 BS Tel. 0302301773 – 0302310299 C.F.: 03865710986 info@istitutobaracca.org – info@liceocalvesi.com PEC: itt.brescia@legpec.it	 LICEO SCIENTIFICO AD INDIRIZZO SPORTIVO GABRIC CALVESI

Conto Economico 2020/2021

	LICEO SCIENTIFICO A INDIRIZZO SPORTIVO "GABRIC-CALVESI"	ISTITUTO TECNICO TECNOLOGICO "F. BARACCA"
NR. CLASSI	4	5
A. VALORE DELLA PRODUZIONE		
Ricavi delle vendite delle prestazioni	290.497,34	162.910,76
Altri ricavi e proventi	1.499,76	872,87
Totale proventi straordinari	30.177,47	25.435,46
Totale A. Valore della produzione	322.174,57	189.219,09
B. COSTI DELLA PRODUZIONE		
Acquisti materie prime, sussidiarie e di consumo	2959,44	1.841,03
Costi per servizi	24.603	14.053,22
Costi per godimento di beni di terzi	91.990	63.846,91
Costi per il personale	128.985	117.801,61
Totale oneri diversi di gestione	5403,66	3.044,80
Totale B. Costi della produzione	253.941,43	200.587,57
IMPOSTE DELL'ESERCIZIO (ACCONTO)	5.823,96	3.268,78
UTILE DELL'ESERCIZIO	68.233,14	
PERDITA DELL'ESERCIZIO		- 11.368,48

f) Informazioni relative ai beni immobili e agli atti di gestione del patrimonio.

La sede della scuola è sita in un immobile a disposizione dell'Ente Gestore con contratto di affitto.

Utilizzo con apposita convenzione delle seguenti palestre:

- palestra della scuola secondaria di primo grado paritaria Santa Maria Di Nazareth;
- palestra comunale di Via Raffaello;
- palestra della Scuola secondaria di primo grado statale Tovini, Via del Verrocchio.